

1. immatricolazione dei candidati collocati in posizione utile nella graduatoria del CdI in Medicina e Chirurgia LM-41 A.A. 2023/24



UNIVERSITÀ
DEGLI STUDI
DI ENNA "KORE"



UNIVERSITÀ
DEGLI STUDI
DI ENNA "KORE"

1.1 cliccare su menu



UNIVERSITÀ DEGLI STUDI DI ENNA "KORE"
Servizi Online



Area Utenti Registrati - Benvenuto UTENTE PROVA

Il servizio nasce per consentire agli utenti registrati di completare l'immatricolazione ad uno dei corsi dell'Offerta Formativa dell'Ateneo.
Per procedere con l'immatricolazione clicca sul link "Segreteria" e poi su "Immatricolazione"

Per procedere con l'iscrizione alle Scuole di Specializzazione per le attività di Sostegno clicca su Menù, in alto a destra, "Segreteria" e poi su "Test di Ammissione"

1.2 cliccare su segreteria



UNIVERSITÀ DEGLI STUDI DI ENNA "KORE"
Servizi Online

Area Utenti Registrati - Benvenuto UTENTE PROVA

Il servizio nasce per consentire agli utenti registrati di completare l'immatricolazione ad uno dei corsi dell'Offerta Formativa dell'Ateneo.
Per procedere con l'immatricolazione clicca sul link "Segreteria" e poi su "Immatricolazione"

Per procedere con l'iscrizione alle Scuole di Specializzazione per le attività di Sostegno clicca su Menù, in alto a destra, "Segreteria" e poi su "Test di Ammissione"

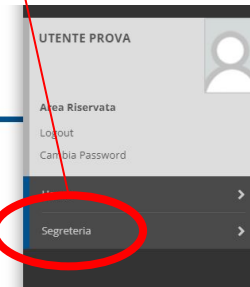



1.3 cliccare immatricolazione



Area Utenti Registrati - Benvenuto UTENTE PROVA

Il servizio nasce per consentire agli utenti registrati di completare l'immatricolazione ad uno dei corsi dell'Offerta Formativa dell'Ateneo.
Per procedere con l'immatricolazione clicca sul link "Segreteria" e poi su "Immatricolazione"

Per procedere con l'iscrizione alle Scuole di Specializzazione per le attività di Sostegno clicca su Menù, in alto a destra, "Segreteria" e poi su "Test di Ammissione"

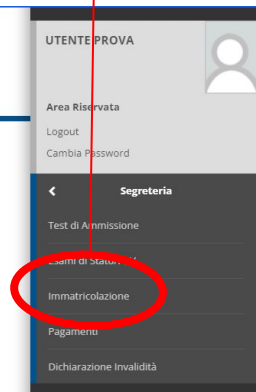



Immatricolazione: Scelta tipo domanda di Immatricolazione

Per l'iscrizione al Percorso Formativo 5 CFU DM 108/2022 selezionare la tipologia **IMMATRICOLAZIONE STANDARD**

Per l'iscrizione al **Corso di Formazione della Specializzazione per il Sostegno**, se non visualizzi IMMATRICOLAZIONE STANDARD il sistema sta elaborando e verificando i dati. Clicca su Menù in alto a destra, Segreteria e poi Immatricolazione

In questa pagina dovrai obbligatoriamente scegliere tra le 5 tipologie di immatricolazione disponibili, quella più idonea rispetto alla tua precedente carriera universitaria:

Clicca Immatricolazione Standard se è la prima volta che ti immatricoli al Sistema Universitario Nazionale oppure se ti immatricoli per la prima volta ad un corso di laurea Magistrale.

- 1) Abbreviazione di carriera (se sei in possesso di una laurea e fai richiesta di riconoscimento crediti);
- 2) Immatricolazione standard (se ti immatricoli per la prima volta);
- 3) Studente decaduto (se hai una carriera precedente interrotta per decadenza dei termini);
- 4) Studente rinunciatario (se hai effettuato la rinuncia agli studi sulla tua precedente carriera);
- 5) Trasferimento In Ingresso (se hai già effettuato la richiesta di trasferimento della tua carriera all'Ateneo di provenienza).

Scelta tipo domanda di immatricolazione

Immatricolazione standard

Indietro

Avanti

📌 Legenda

★ Dato obbligatorio

☰ Checklist

1.4

- selezionare immatricolazione standard
- cliccare tasto avanti



Immatricolazione: Scelta tipologia corso di studio

In questa pagina è presentata la scelta del tipo di corso di studio per cui eseguire la procedura di immatricolazione.

Scelta tipologia corso di studio

Post Riforma* Laurea Magistrale Ciclo Unico 6 anni

Indietro **Avanti**

Legenda

★ Dato obbligatorio

Checklist

1.5

- selezionare laurea magistrale a ciclo unico 6 anni
- cliccare tasto avanti



Immatricolazione: Scelta corso di studio

In questa pagina è presentata la scelta del corso di studio per cui eseguire la procedura di immatricolazione all'ateneo.

| Facoltà | Corso di Studio |
|----------------------|--|
| MEDICINA E CHIRURGIA | <input type="radio"/> MEDICINA E CHIRURGIA [Comunitari e non comunitari residenti in Italia] |

Indietro **Avanti**

Legenda

★ Dato obbligatorio

Checklist

1.6

- selezionare medicina e chirurgia
- cliccare tasto avanti



Conferma scelta Corso di Studio

In questa pagina sono riepilogate tutte le scelte inserite. Se corretta, procedi con la Conferma, altrimenti utilizza il tasto "Indietro" per apportare le modifiche.

Corso di studio

| | |
|----------------------------------|--------------------------------------|
| Tipo domanda di immatricolazione | Immatricolazione standard |
| Facoltà | MEDICINA E CHIRURGIA |
| Tipo di Titolo di Studio | Laurea Magistrale |
| Tipo di Corso di Studio | Laurea Magistrale Ciclo Unico 6 anni |
| Anno Accademico | 2023/2024 |
| Corso di Studio | MEDICINA E CHIRURGIA |
| Ordinamento di Corso di Studio | |

Indietro Conferma

Legenda

Checklist

- 1.7
- Verificare il riepilogo
 - cliccare tasto conferma

- 1.8
- inserire eventuali dichiarazioni di invalidità
 - cliccare tasto avanti



Dichiarazioni di invalidità

In questa pagina sono riportate tutte le dichiarazioni di invalidità. Da questa pagina è possibile visualizzarne i dettagli e eventualmente effettuare l'eliminazione

Lista dichiarazioni di invalidità

Non sono al momento inserite dichiarazioni di invalidità

Inserisci nuova dichiarazione di invalidità

Indietro Avanti



Registrazione: Foto personale

Selezionare la foto da caricare e premere il pulsante "Upload Foto".



Anteprima Foto

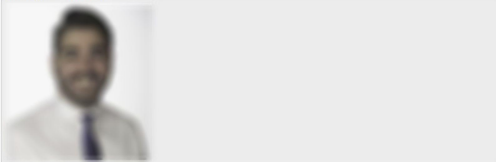

L'anteprima dell'immagine non è supportata su IE di versioni inferiori alla 10.

NOTA: per caricare l'immagine cliccare sul pulsante 'Upload Foto'

Scegli file ggb.JPG

Nota: le dimensioni della foto devono essere 35x40mm (Max 5 MByte)

Upload Foto

Indietro

Conferma

1.9

- caricare la foto in formato .jpg
- cliccare tasto conferma



Dati del Titolo di scuola superiore

Inserisci adesso il tipo di maturità, l'anno di conseguimento e il voto. Se hai frequentato l'anno integrativo compila anche i restanti campi.

Titolo di scuola superiore

Situazione Titolo*

conseguito

non ancora conseguito

Tipo maturità*

Scegli...

Anno conseguimento*

Data conseguimento

(gg/MM/yyyy)

Voto

Lode

Indirizzo

Anno Integrativo

Nessuno

Anno Integrativo in questo istituto

Anno Integrativo in altro istituto

Anno integrazione

Indietro

Procedi

1.10

- compilare i campi relativi al titolo di scuola superiore
- cliccare tasto procedi



Immatricolazione: Dati immatricolazione

In questa pagina vengono richiesti altri dati necessari all'immatricolazione. E' obbligatorio indicare l'anno accademico e la data di prima immatricolazione nel sistema universitario per coloro che hanno avuto una carriera universitaria precedente (rinunciata, decaduto o seconda laurea).

Tipo di immatricolazione:

Tipo:* Immatricolazione standard

Dati prima immatricolazione nel sistema universitario:

Anno Accademico:* 2023/2024

Data di prima immatricolazione nel sistema universitario: @/MM/yyyy

Ateneo di prima immatricolazione nel sistema universitario: -

Ulteriori dati:

Sedi:* Sede Centrale

Portatore di handicap:* Si No

Stato Occupazionale:* non lavoratore: tempo studio > 75%

Indietro Avanti

1.11

- compilare i campi richiesti
- cliccare tasto avanti



Conferma scelte precedenti

In questa pagina sono riepilogate tutte le scelte inserite. Se corrette, procedi con la **Conferma**, altrimenti utilizza il tasto "Indietro" per apportare le modifiche.

Dati immatricolazione

| | |
|----------------------------------|--------------------------------------|
| Anno Accademico | 2023/2024 |
| Facoltà | MEDICINA E CHIRURGIA |
| Tipo di Titolo di Studio | Laurea Magistrale |
| Tipo di Corso di Studio | Laurea Magistrale Ciclo Unico 6 anni |
| Tipo domanda di immatricolazione | Immatricolazione standard |
| Corso di Studio | MEDICINA E CHIRURGIA |
| Ordinamento di Corso di Studio | MEDICINA E CHIRURGIA |

Dati immatricolazione al Sistema Universitario

| | |
|----------------------------|------------|
| A.A. Immatricolazione SU | 2023/2024 |
| Data Immatricolazione SU | 01/06/2023 |
| Ateneo Immatricolazione SU | |

Altri Dati di Immatricolazione

| | |
|--------------------------|---|
| Categoria Amministrativa | Comunitari e non comunitari residenti in Italia |
| Tipologia didattica | |
| Stato occupazionale | non lavoratore: tempo studio > 75% |
| Sede | Sede Centrale |

Indietro Conferma

1.12

- verifica e conferma i dati inseriti



Immatricolazione

In questa pagina sono presentati i dati inseriti durante la procedura di Immatricolazione. Se tutti i dati sono corretti, si può procedere alla visualizzazione e stampa del documento di Immatricolazione.

Dati Immatricolazione

| | |
|--------------------------------|--------------------------------------|
| Anno Accademico | 2023 |
| Facoltà | MEDICINA E CHIRURGIA |
| Tipo di Titolo di Studio | Laurea Magistrale |
| Tipo di Corso di Studio | Laurea Magistrale Ciclo Unico 6 anni |
| Tipo di immatricolazione | Immatricolazione standard |
| Corso di Studio | MEDICINA E CHIRURGIA |
| Ordinamento di Corso di Studio | MEDICINA E CHIRURGIA |

Dati immatricolazione al Sistema Universitario

| | |
|----------------------------|--|
| A.A. Immatricolazione SU | 2023/2024 |
| Data Immatricolazione SU | 01/06/2023 |
| Ateneo Immatricolazione SU | Università degli Studi di Enna "Kore" - TEST |

Dati di immatricolazione Ateneo di Provenienza

| | |
|------------------------------------|--|
| Anno Accademico di inizio carriera | 2023/2024 |
| Ateneo di inizio carriera | Università degli Studi di Enna "Kore" - TEST |

 Non sono presenti allegati alla matricola

[Procedi con una Nuova Immatricolazione](#)

[Stampa Domanda di Immatricolazione](#)



[Pagamento on-line](#)

1.13
- stampa la domanda
- cliccare sul pagamento on line



> Tasse

Elenco Tasse

Questa pagina visualizza la lista delle tasse e l'importo relativo.

Addebiti fatturati:

Cerca

| Fattura | Descrizione | Data Scadenza | Importo | Stato Pagamento | Pagamento pagoPA |
|------------------------|--|---------------|------------|---------------------|------------------|
| 436915 | Matricola - Laurea Magistrale Ciclo Unico 6 anni - MEDICINA E CHIRURGIA - Rata: 1ª Rata - Tassa di Iscrizione A.A. 2023/2024 | 21/07/2023 | 7.000,00 € | ● non pagato | ABILITATO |
| 431346 | Concorso per l'ammissione al 1° anno del Corso di Laurea in Medicina e Chirurgia (iscritti al 5 anno scuole superiori o con titolo conseguito) - Laurea Magistrale Ciclo Unico 6 anni - MEDICINA E CHIRURGIA - Tassa Iscrizione Concorso A.A. 2023/2024 | 27/03/2023 | 160,00 € | ● pagato confermato | |

Legenda:

- non pagato
- pagamento in attesa
- pagato/pagato confermato
- abilitato il pagamento con pagoPA
- eseguita la stampa avviso pagoPA

Addebiti non fatturati:

Cerca

| Voce | Tassa | Anno Accademico | Data Scadenza | Importo |
|---------------------|---------------------|-----------------|---------------|------------|
| Tassa di frequenza | Tassa di iscrizione | 2023 | 21/12/2023 | 2.500,00 € |
| Quota di ammissione | Tassa di iscrizione | 2023 | 21/12/2023 | 2.000,00 € |
| Quota di ammissione | Tassa di iscrizione | 2023 | 29/03/2024 | 3.500,00 € |

1.14
selezionare la tassa
relativa alla prima rata



» Bianco Tasse » Tasse

Dettaglio Fattura

Fattura 436915

| | |
|---------------|---------------|
| Data Scadenza | 21/07/2023 |
| Importo | 7.000,00 € |
| Modalità | Banca diretto |



Verrà richiesto di scegliere il Prestatore di Servizi di Pagamento (es. una banca o un altro istituto di pagamento) e relativo servizio da questo offerto (es. addebito in conto corrente, carta di credito, bollettino postale elettronico), per poi effettuare la transazione tramite il "Nodo Dei Pagamenti - SPC" gestito dall'Agenzia per l'Italia Digitale. Altre informazioni al link: www.agid.gov.it

Tasse

| Anno | Rata | Voce | Importo |
|----------------------------|---------|---|------------|
| Tassa di iscrizione | | | |
| 2023/2024 | 1° Rata | Tassa Regionale | 140,00 € |
| | | Bollo | 16,00 € |
| | | Diritti e contributo fisso (Assicurazione, diritti fissi, diritti d'autore, servizi di rete e comprensiva di tassa d'iscrizione ministeriale) | 844,00 € |
| | | Quota di ammissione | 6.000,00 € |

Paga con pagoPA

Stampa Avviso per pagoPA

Stampa Bollettino Bancario

Indietro

1.15
effettuare il pagamento scegliendo una delle due modalità previste